

A.S.PO. - Azienda Speciale Porto di Chioggia

Via Maestri del Lavoro, 50 - Chioggia (VE)

www.portodichioggia.com

aspo@aspochioggia.it

t. +39 041.491199



PORTO & CITTÀ *INSIEME*

VERSO IL NUOVO PIANO REGOLATORE PORTUALE DI CHIOGGIA

Località Val da Rio, Chioggia - Sede A.S.PO. - piano terra

13 dicembre 2014 - ore 10.00

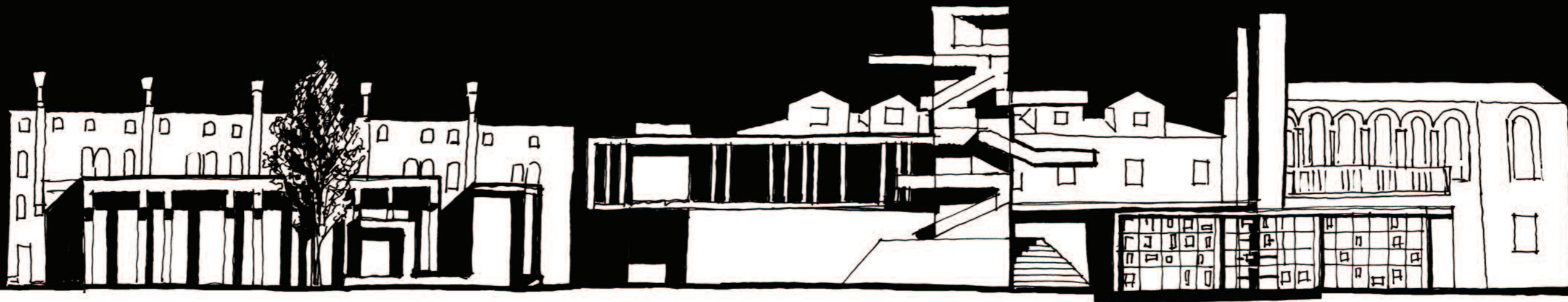

PORTO & CITTÀ *INSIEME*

VERSO IL NUOVO PIANO REGOLATORE PORTUALE DI CHIOGGIA

Località Val da Rio, Chioggia - Sede A.S.PO. - piano terra

13 dicembre 2014
ore 10.00

saluti istituzionali

ASPO, Amministrazione Comunale, Consiglio Superiore dei Lavori Pubblici

il progetto

Orazio Carpenzano Sapienza Università di Roma
IL PORTO E LA CITTÀ INSIEME. PRESENTAZIONE DELLO STUDIO DI PREFATTIBILITÀ

con

Lucina Caravaggi Sapienza Università di Roma
PAESAGGI LAGUNARI

Giovanni de Marinis Università degli Studi di Cassino e del Lazio Meridionale
PROBLEMATICHE IDRAULICO-MARITTIME

Cristina Imbroglini Sapienza Università di Roma
SOSTENIBILITÀ AMBIENTALE E FATTIBILITÀ

discussant

Renato Bocchi Università IUAV di Venezia
Carlo Magnani Università IUAV di Venezia
Raffaele Panella Sapienza Università di Roma
Rosario Pavia Università degli Studi "G. d'Annunzio" Chieti-Pescara
Piero Ostilio Rossi Sapienza Università di Roma

modera Luca Ginetto giornalista Rai

DIPARTIMENTO
DI ARCHITETTURA E PROGETTO



SAPIENZA
UNIVERSITÀ DI ROMA



Azienda Speciale
Porto di Chioggia

*la presenza dei discussant potrebbe subire variazioni indipendenti dalla nostra volontà

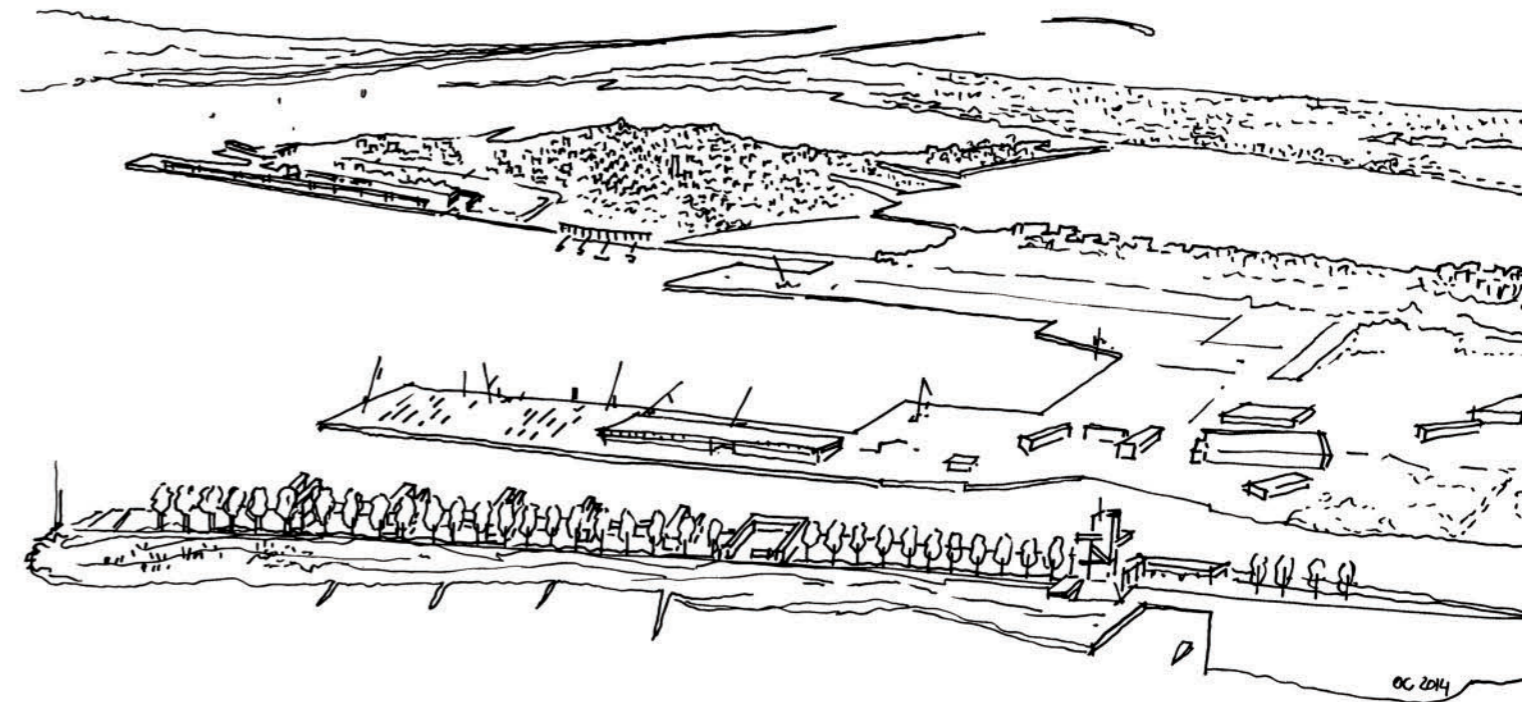

Nel corso del convegno sarà inaugurata la
mostra sullo studio del nuovo PRP.